

Réf. communale : 2024-063
No CAMAC : 231925
Salavaux le 29.04.2024 CAM/epf



AVIS D'ENQUETE

Demande de permis de construire (P)

L'enquête publique est ouverte du **08.05.2024** au **06.06.2024**

Compétence **(ME) Municipale Etat**

Parcelle
10146

No ECA

Coordonnées (E / N)
2568410/1196505

Nom de la commune : Vully-les-Lacs

Nature des travaux : Adjonction

Description de l'ouvrage : Mise en conformité des clôtures et palissades.

Situation : Chemin du Petit Lac 2c et 2d, 1585 Salavaux

Note de Recensement Architectural :

Propriétaires : GIACOMETTI Claudio et STEIGER Philippe

Promettant(s) acquéreur(s) :

Droit(s) distinct(s) et permanent(s) :

Auteur des plans : DOMENJOZ VANDERAUWERA ARCHITECTES

Demande de dérogation : RPGA: Art. 45 - Murs et clôtures.

Particularité(s) :

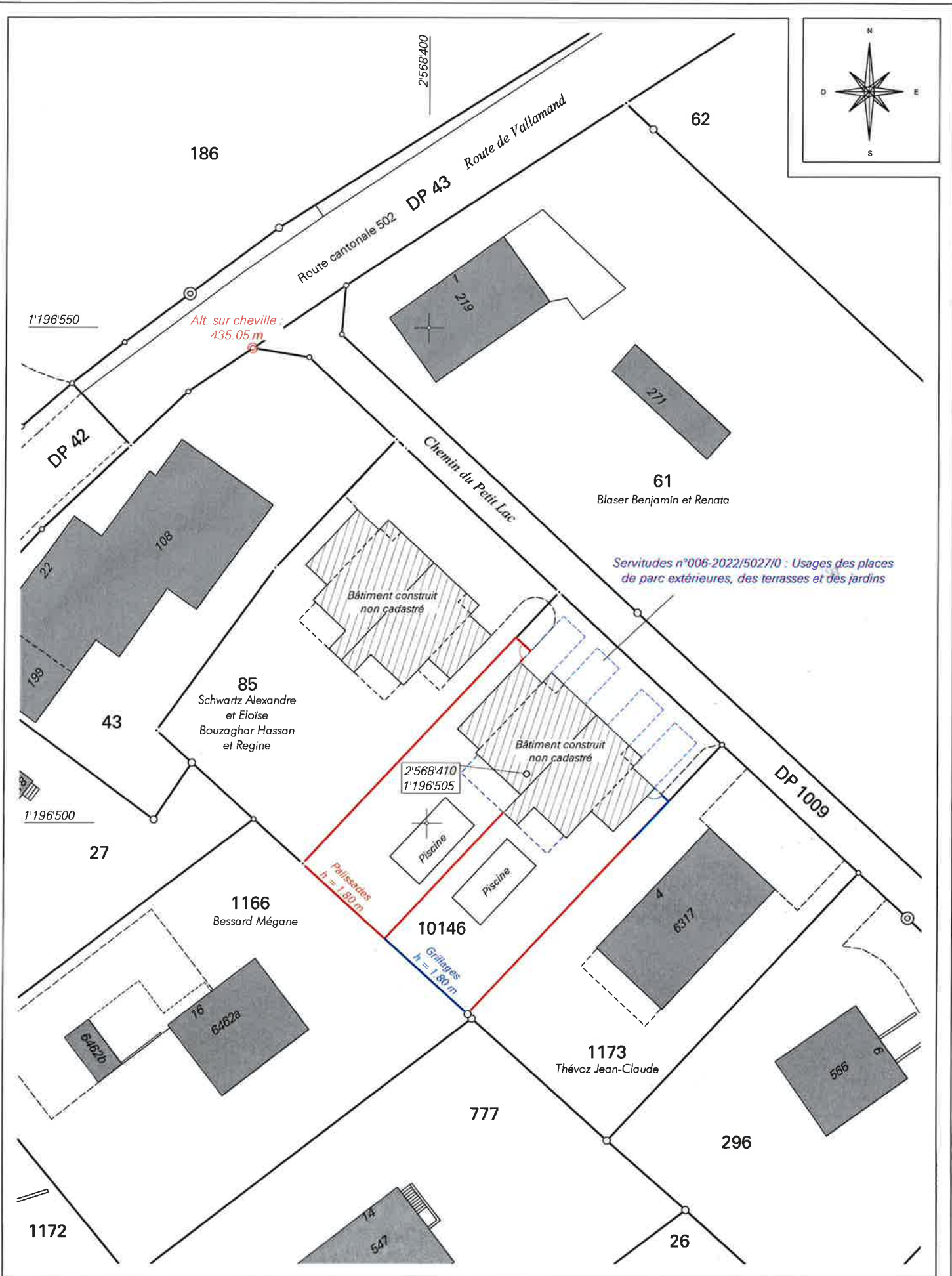

Remarque : la réalisation du projet n'implique pas une mise à jour du plan du registre foncier

Mensuration semi-numérique numérisée

Géodonnées © Etat de Vaud