



## AVIS D'ENQUETE





### Demande de permis de construire (P)

L'enquête publique est ouverte du **20.03.2024** au **18.04.2024**

Compétence **(ME) Municipale Etat**

Parcelle(s)	No ECA	Coordonnées (E / N)
<b>3369</b>		<b>2567070/1196450</b>
<b>Nom de la commune :</b>	Vully-les-Lacs	
<b>Nature des travaux :</b>	Construction nouvelle	
<b>Description de l'ouvrage :</b>	Construction d'une stabulation, d'un logement et d'une installation de biogaz. Pose de panneaux photovoltaïques en toiture	
<b>Situation :</b>	Chemin des Condémines 2, 1587 Constantine	
<b>Note de Recensement Architectural :</b>		
<b>Propriétaire(s) :</b>	THOMET Gilles Rodolphe, Route du Village 11, 1587 Constantine	
<b>Promettant(s) acquéreur(s) :</b>	THOMET Eddy, Route de Riaux 8, 1584 Villars-le-Grand	
<b>Droit(s) distinct(s) et permanent(s) :</b>		
<b>Auteur(s) des plans :</b>	LEROUX WILLY BAUMGARTNER DISERENS LEROUX ARCHITECTES SÀRL	
<b>Demande de dérogation :</b>	--	
<b>Particularité(s) :</b>	L'ouvrage est situé hors des zones à bâtir	

**Légende**

-  Place / accès en béton
-  Place / accès en tout-venant
-  Nouveaux arbres
-  Panneaux photovoltaïques (sur toute la toiture)

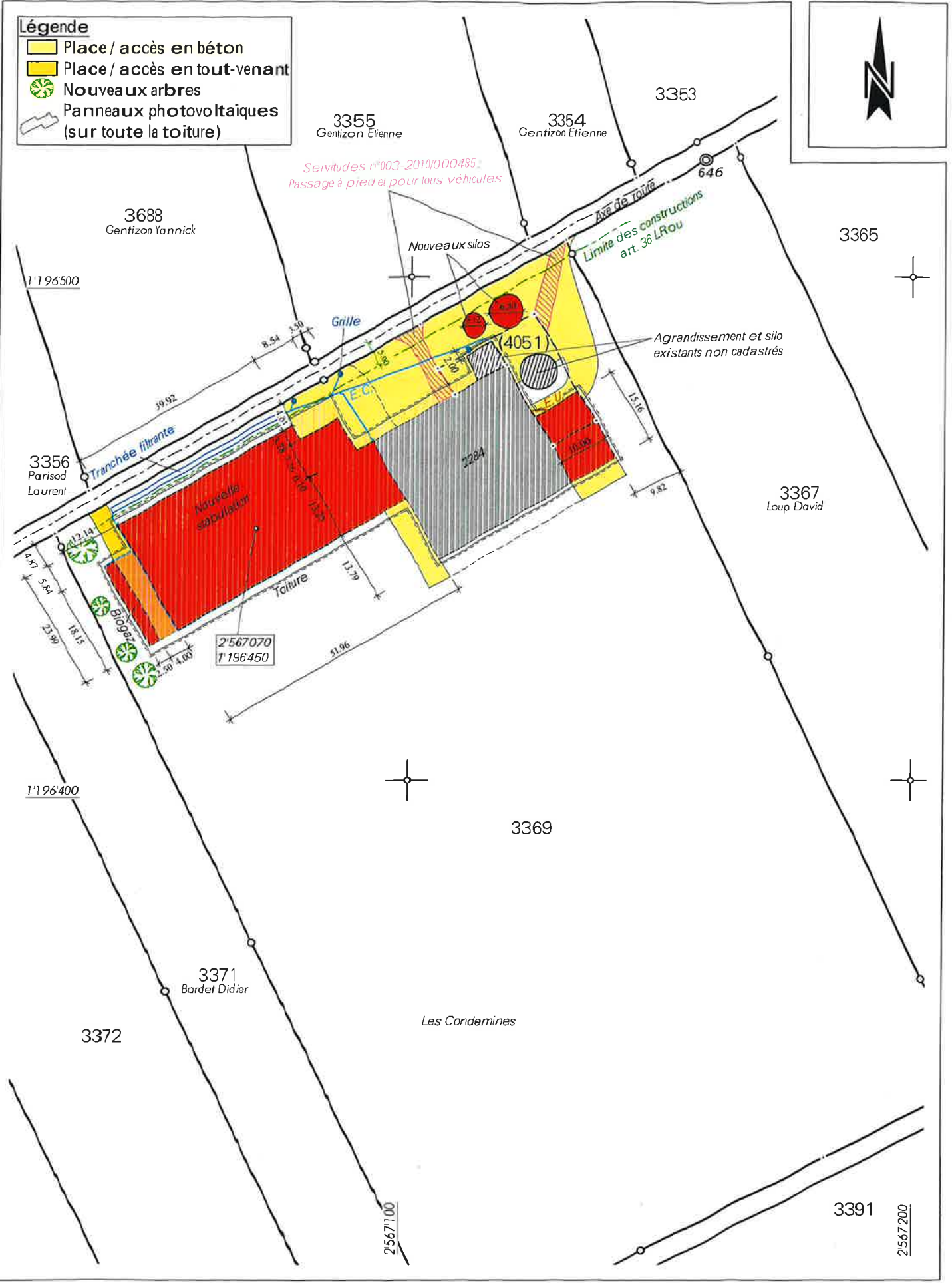

Remarque : la réalisation du projet implique une mise à jour du plan du registre foncier

Mensuration semi-numérique

Géodonnées © Etat de Vaud